

AYUNTAMIENTO  TORRELAVEGA

> **SENTIR EL DEPORTE** <

17 AL 22 DE AGOSTO

PAB. MARÍA PARDO

CBT CAMPUS DE VERANO

TORRELAVEGA
2026

WWW.CBTORRELAVEGA.COM/CAMPUS





DOSSIER INFORMATIVO

17 AL 22 DE AGOSTO 2026

WWW.CBTORRELAVEGA.COM/CAMPUS





EL VERANO VUELVE A SER EL MOMENTO PERFECTO PARA VIVIR ALGO MÁS QUE BALONCESTO

EL CAMPUS CBT NACE CON LA IDEA DE OFRECER UNA EXPERIENCIA COMPLETA, DONDE CADA DÍA COMBINA APRENDIZAJE, DIVERSIÓN Y CONVIVENCIA EN UN ENTORNO PENSADO PARA QUE LOS JUGADORES Y JUGADORAS DISFRUTEN AL MÁXIMO.

DURANTE VARIOS DÍAS, LOS PARTICIPANTES NO SOLO TRABAJARÁN ASPECTOS TÉCNICOS Y TÁCTICOS DEL JUEGO, SINO QUE TAMBIÉN FORMARÁN PARTE DE UN AMBIENTE ÚNICO, EN EL QUE EL COMPAÑERISMO, EL ESFUERZO Y LA ILUSIÓN SON LOS VERDADEROS PROTAGONISTAS. ENTRENAMIENTOS DINÁMICOS, ACTIVIDADES EN LA PISCINA, JUEGOS ORGANIZADOS Y MOMENTOS DE CONVIVENCIA HARÁN QUE CADA JORNADA SEA DIFERENTE.

EL CAMPUS ESTÁ DISEÑADO PARA ADAPTARSE A TODAS LAS EDADES Y NIVELES, CON UN EQUIPO DE ENTRENADORES COMPROMETIDO CON LA FORMACIÓN DEPORTIVA Y PERSONAL DE CADA PARTICIPANTE. NUESTRO OBJETIVO ES CLARO: QUE CADA JUGADOR SE VAYA HABIENDO MEJORADO, PERO SOBRE TODO, HABIENDO DISFRUTADO.

PORQUE EL BALONCESTO ES EL PUNTO DE PARTIDA... PERO LO QUE REALMENTE SE CONSTRUYE AQUÍ SON EXPERIENCIAS QUE SE RECUERDAN TODO EL AÑO.

WWW.CBTORRELAVEGA.COM/CAMPUS



> **SENTIR EL DEPORTE** <





EDADES

PARA TODOS LOS JUGADORES NACIDOS ENTRE 2009 Y 2020.

FECHAS

COMENZAMOS EL LUNES 17 DE AGOSTO POR LA MAÑANA.
RECIBIMIENTO A JUGADORES Y FAMILIAS A LAS 9:00H EN EL
PABELLÓN.

FINALIZAMOS EL SÁBADO 22 DE AGOSTO A LA 13:00 DEL
MEDIODÍA.

SEDE

LOS ENTRENAMIENTOS DE LA MAÑANA SE REALIZARÁN EN EL
PABELLÓN MARÍA PARDO DE TORRELAVEGA

SEGURO

EL EVENTO CUENTA TANTO CON SEGURO DE ACCIDENTES COMO
DE RESPONSABILIDAD CIVIL.

WWW.CBTORRELAVEGA.COM/CAMPUS



> **SENTIR EL DEPORTE** <





PERNOCTA

SE REALIZARÁ EN EL HOSTEL-ALBERGUE PARADISO, UBICADO A 2 KM. DE LA COSTA CANTÁBRICA, EN HINOJEDO, ENTRE LAS PLAYAS SUANCES Y LA VILLA MEDIEVAL SANTILLANA DEL MAR.

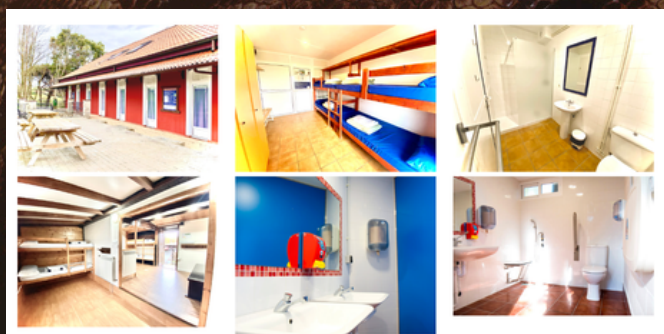

WWW.CBTORRELAVEGA.COM/CAMPUS



AYUNTAMIENTO  TORRELAVEGA

> **SENTIR EL DEPORTE** <





ENTRENAMIENTOS

LOS ENTRENADORES DEL CBT TORRELAVEGA SERÁN LOS ENCARGADOS DE LLEVAR LAS SESIONES DE ENTRENAMIENTO DURANTE LA SEMANA.

GRUPOS DE TRABAJO POR NIVELES Y EDADES PARA PODER TRABAJAR DE FORMA INDIVIDUALIZADA CON CADA JUGADOR Y JUGADORA.

SE DESARROLLARÁN ENTRENAMIENTOS TÉCNICO-TÁCTICOS PARA EL DESARROLLO INDIVIDUAL Y COLECTIVO. ESTOS SE COMPAGINARÁN CON COMPETICIONES DE 1C1, 3C3 Y 5C5, CIRCUITOS DE HABILIDAD Y CONCURSO DE TIROS.

WWW.CBTORRELAVEGA.COM/CAMPUS



> **SENTIR EL DEPORTE** <





MODALIDADES

PERNOCTA (2009 A 2017)

365,00 €

LA ACTIVIDAD SE DESARROLLARÁ A TIEMPO COMPLETO. LOS JUGADORES SE ALOJARÁN EN EL ALBERGUE-HOSTAL EL PARADISO EN REGIMEN DE PENSIÓN COMPLETA. PODRÁN DISFRUTAR DE ACTIVIDADES NOCTURNAS Y EXPRIMIR AL 100% LA EXPERIENCIA DE LA CONVIVENCIA CON SUS COMPAÑEROS Y AMIGOS.

DIURNA (2009 A 2017)

265,00 €

A DIFERENCIA DE LA OPCIÓN DE PERNOCTA, ESTA MODALIDAD SOLO INCLUYE LOS ENTRENAMIENTOS Y COMPETICIONES DE LA MAÑANA, LA COMIDA Y LA ACTIVIDAD DE TARDE. A LAS 19:30 EL AUTOBÚS DEJARÁ A LOS INSCRITOS EN EL PABELLÓN MARÍA PARDO.

MAÑANA (2018-2019-2020)

160,00 €

OPCIÓN DONDE SOLO SE DISFRUTARÁ DE LOS ENTRENAMIENTOS Y COMPETICIONES DE LA MAÑANA



> **SENTIR EL DEPORTE** <





¿QUE ES NECESARIO?

RECOMENDACIONES:

- MOCHILA
- ROPA DE DEPORTE Y DE PASEO
- CALZADO DE ENTRENAMIENTO Y DE PASEO
- MUDAS
- TOALLA Y CHANCLAS PARA DUCHA Y PISCINA
- BAÑADOR
- GORRA (NO OBLIGATORIO)
- NECESER (GEL, CHAMPÚ, CREMA SOLAR, MEDICINAS*,...)
- PIJAMA

EN CASO DE TOMAR ALGÚN MEDICAMENTO ES NECESARIO
COMUNICARSELO A LOS RESPONSABLES.

WWW.CBTORRELAVEGA.COM/CAMPUS



> **SENTIR EL DEPORTE** <





PLANNING

09:00 - 13:00 ENTRENAMIENTO Y COMPETICIONES
13:00 - 13:30 DUCHA Y TRASLADO A PARADISO
14:30 - 16:00 COMIDA Y TIEMPO LIBRE
16:00 - 19:00 PISCINA, SALIDA CULTURAL, OTRAS ACTIVIDADES
19:00 - 19:30 TRASLADO A PABELLÓN RÉGIMEN DIURNO

(MODALIDAD PERNOCTA)

20:00 - 20:45 TIEMPO LIBRE
21:00 CENA
21:45 - 23:15 ACTIVIDAD NOCTURNA
23:30 DORMIR

08:15 DESAYUNO

WWW.CBTORRELAVEGA.COM/CAMPUS



> **SENTIR EL DEPORTE** <





OBSEQUIOS

DOS CAMISETAS SUBLIMADAS

ENTREGA DE DOS CAMISETAS SUBLIMADAS PARA REALIZAR
LOS ENTRENAMIENTOS Y COMO RECUERDO DEL CAMPUS.



WWW.CBTORRELAVEGA.COM/CAMPUS



AYUNTAMIENTO  TORRELAVEGA
> **SENTIR EL DEPORTE** <





INSCRIPCIONES

TODA LA INFORMACIÓN TAMBIEN EN NUESTRA WEB
WWW.CBTORRELAVEGA.COM/CAMPUS

ENLACE DIRECTO AL FORMULARIO DE INSCRIPCIÓN

ES FUNDAMENTAL RELLENAR EL FORMULARIO Y ENVIAR EL JUSTIFICANTE BANCARIO PARA ASEGURAR LA PLAZA EN EL CAMPUS DE VERANO.

Nº DE CUENTA (LA CAIXA):

ES52 2100 2153 3202 0030 9592

CONCEPTO: NOMBRE DEL JUGADOR/A

ENVIAR JUSTIFICANTE BANCARIO A
CBT.CAMPUSDEVERANO@GMAIL.COM



AYUNTAMIENTO  TORRELAVEGA

> **SENTIR EL DEPORTE** <





CONTACTO

TÉLEFONO/WHATSAPP: 601 291 051
CORREO ELECTRONICO: CBT.CAMPUSDEVERANO@GMAIL.COM
WEB: WWW.CBTORRELAVEGA.COM
RESPONSABLES: COTE / VICTORIA

WWW.CBTORRELAVEGA.COM/CAMPUS

¡NO TE LO PIERDAS!



AYUNTAMIENTO  TORRELAVEGA
> **SENTIR EL DEPORTE** <

